Fischgabelschwänze. t 57, p. 153.
Fischreiher, Fischvögel (Fischer, Reiher). t 57 u. 69.
Fischer, windhalb, Italiaans. t. 69, p. 182.
Reiher, Tüllaar, Madagascar, Reiher. t 57, p. 155.
Fischerbvögel (Fischvögel u. Baumläufer). t. 70 u. 82.
Fischvögel u. Meisenschnäbler. t. 82, p. 211.
Baumläufer. t. 70, p. 188. Winterhoofd t. 78.
Meisenvögel (Meisen u. Schmutzvögel). t. 31 u. 48, 19.
Meisen. t. 48, p. 117.
Schmutzvögel. t. 31, p. 80. Meisenschwanz t. 19, p. 51.
Rabenvögel. t. 14, p. 37. Omnivorae. t. 27, p. 71 Meisenschwanz.
Singvögel. Drossel. t. 23, p. 62. Singer t. 29, p. 72. Fliegenfänger. t. 39, p. 91.
Laufvögel. t. 41, p. 95. Meisen. t. 42, p. 98. Meisenschnäbler. t. 42, p. 100.
Figurlose Sänger. t. 45, p. 105.
Greifvögel. (Eulen. t. 49, p. 123. Adler. t. 50, p. 127. Tagraub. t. 51, p. 130.
Falken. t. 85, p. 216. Eulen. t. 53, p. 135. Greifschnabel. t. 56, p. 149.
Raubvögel. Tagraubvögel. t. 1, p. 3. Nachtraubvögel. t. 11, p. 30.
Fischervögel. t. 92, p. 239.
Taubenvögel. t. 88, p. 227.
Adlervögel (Adlervögel). t. 107, p. 283. Paulfüße. t. 100, p. 258.
Tragevögel (Laufvögel), Regenpfeifer. t. 110, p. 291. Trappe, Cursorius. — t. 123, p. 338. Regenpfeifer.
Pelzvögel (Reihervögel). t. 110, p. 295. Trompeter, Kamichi. — t. 114, p. 300. Reiher, Ibis, Kamichi, Flamingo u. s. w. — t. 117, p. 323. Löffler u. Kahnschnabel.
Schreivögel (Dunkelfarbig). t. 118, p. 318. Nimmersatt, Ibis, Wasserläufer. — t. 120, p. 325. Schwalbenartige. — t. 123, p. 339. Brandvogel, Wanderling. — t. 125, p. 345. Meisenartige.
Wasserfüßer (Langfüßer). t. 125, p. 346. — t. 111, p. 296 Landfüße.
Möven vögel (Raubschwimmvögel). t. 135, p. 392.
Gänsevögel. t. 139, p. 413.
Rudervögel (Pelikanvögel). t. 132, p. 380.
Taucher (Kurzflügler). t. 128, p. 362.
Fischvögel. t. 131, p. 376.

BIBLIOTHEEK
7 7496 00045698 6
NATIONAAL NATUURHISTORISCH MUSEUM Postbus 9517 2300 RA Leiden Nederland

leg. Harry Jonker.

1836.

1/6

Indischer Geier.
Vultur indicus.
Vautour indou.

1/8

Grauer Geier.
Vultur cinereus.
Vautour arrian.

Süduropa.

1/7

Weissköpfiger Geier.
Vultur fulvus.
Vautour Griffon.

Südeur., Nordas., Südwestasien.

Der schmuzige Aasvogel.
Cathartes percnopterus.
Catharte alimoche.
Südasien, Südwestasien, Nordafrika.

Ohrengeier. Vultur auricularis.
Vautur l'oricou. Afrika.

Der grosse Condor.
Cathartes gryphus.
Catharte Condor.
An den Südamerika's.

Bärtiger Geieradler.
Gypaetos barbatus.
Gypaëte barbu.

Der Chicquera.
Falco Chicquera.
Le Chicquera.

Bengalen.

Gehaubter Falke.
Falco lophotes.
Faucon huppart.

Ostindien.

Der Taubenfalke.
Falco peregrinus.
Faucon pélerin.

1/6
der natürl. Grösse.

Der Geierfalke.
Falco islandicus.
Faucon Gerfaut

Der Lerchenfalke, Baumfalke.
Falco subbuteo.
Faucon hoberau.

Der Merlinfalke, Blaufalke.
Falco aesalon.
Faucon émerillon.

Weisskehliger Falke.
Falco albogularis.
Faucon à gorge blanche.
f. aurantius Lath.
Brasilien.

Der Rothfussfalke. W.
Falco rufipes.
Faucon à pieds rouges.

Der Thurmfalke.
Falco tinnunculus.
Faucon cresserelle.

Zweizahniger Falke.
Falco diodon.
Faucon diodon.

Brasilien.

Aldrovandischer Falke.
Falco Aldrovandini.
Faucon Aldrovandin.

Java. ft. C.

Der Kaiser=Adler.
Falco imperialis.
Aigle imperial.

Südosteuropa.

Der See=Adler.
Falco albicilla.
L'aigle pygargue.

Der Stein=Adler.
Falco fulvus.
Aigle commun.

1/6
natürl. Grösse

Adler mit abgestuftem Schwanze.
Falco fucosus.
Aigle à queue etagée.

Der Flussadler.
Falco haliaetos.
Le Balbuzard.

Taubenhabicht.
Falco palumbarius.
L'autour.

Der Cararara.
Falco novae Zelandiae.
Caracara funèbre.
neuseländ. adlerhabicht.
Neusel. Tasman.

Nacktbackiger Habicht.
Falco gymnogenys.
Autour joues nues.
südafr., Madagask.

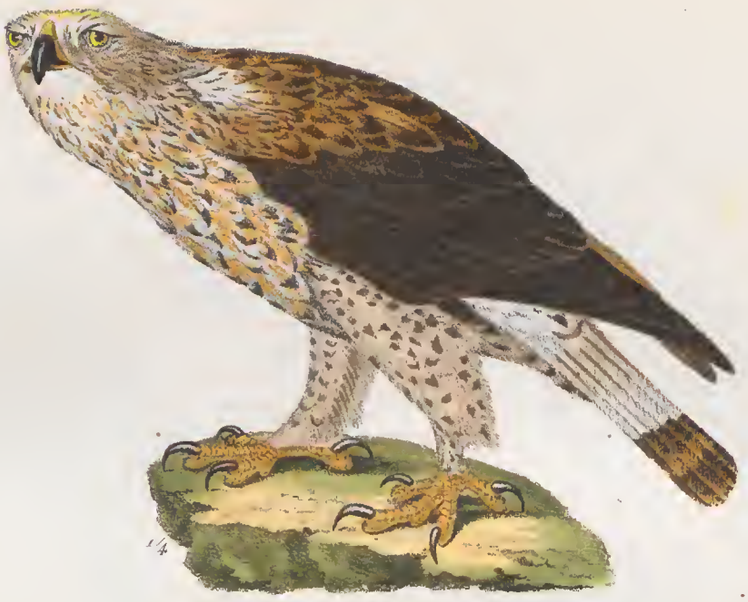

Rauhfüssiger Falke.
Falco lagopus.
Buse pattue.

Grausamer Habicht.
Falco destructor.
Autour destructeur.
f. harpiia, grosc. harpiie
f. Amer. Südamer.

Der Hakenbussard.
Falco uncinatus.
Cymindis bec en croc.
Bras. u. Guiana.

Die rostfarbe Weihe.
Falco rutilans.
Buse roussâtre.

Südamer.

1/4

Die Sumpf-Weihe.
Falco palustris.
Busard à sourcils blancs.

Brasilien.

Junges Weibchen.

1/3

Männchen.

Die Wiesen-Weihe, Männ u Weibch.
Falco cinereaceus.
Busard Montagu.

Kleiner Milan.
Falco Riocour.
Milan Riocour.

am Senegal.

Rothbrauner Milan.
Falco milvus.
Falco royal.

Milan mit unregelmässigem Schwanze.
Falco dispar.
Milan à queue irreguliére.

Brasil. u. Paraguaï.

Afrikanischer Granichgeier.
Gypogeranus africanus.
Le Messager.

Südafrika.

Gemeine Nachteule.
Strix aluco.
Chouette hulotte.

Die Sperbereule.
Strix nisoria.
Chouette caparacock.

Die Habichtseule.
Strix uralensis.
Chouette de l'Oural.

Die braune Eule.
Strix castanoptera.
Chouette spadiacée.

Java, Sumatra //

1/3

Die Sumpf=Ohreule. W
Strix brachyotos.
Hibou brachiôte. f.

1/3

Der Shleier=Kautz.
Strix flammea.
Chouette effraie

1/5

Kläffende=Ohreule.
Strix strepitans.
Hibou bruiant.

Java.

1/5

Die Uhu=Ohreule.
Strix bubo.
Hibou grand duc.

1/2

Die Dohle.
Corvus Monedula
Le choucaca

1/2

Garten-Elster.
Pica melanoleuca.
La Pie.

1/4

Glänzende Krähe.
Corvus splendens.
Corbeau éclatant.

Ostind. / Java / Sumatra.

Der Rabe.
Corvus coraæ
Le Corbeau.

Nashornvogel mit platem Horn.
Buceros Hydrocorax.
Calao à casque plat.

Filippinen.

Nashornvogel mit gefurchtem Schnabel.
Buceros sulcatus.
Calao à casque sillonné.

Ins. d. Ind. Archipels.

Rothhorniger Nashornvogel.
Buceros cassidix.
Calao à cimier.

Celebes.

Abyssinischer Hornschnabel.
Buceros abyssinicus.
Calao caronculé.

Habes. Nordafrika.

Der Eichelheher.
Pica glandaria.
Le Geay.

Der Nussheher
Nucifraga caryocatactes.
Le casse noix.

1/3 der natürl. Grösse

Halsband-Elster.
Pica torquata.
Pie torqueole.
Oceanien, Neuseeld., Celebes, Borneo.

blaue Elster.
Pica azurea.
Pie bleue du Ciel.
Brasil. u. Paraguaï.

Gelbschnäblige Drosseldohle.
Pyrrhocoraæ pyrrhocoraæ.
Le chanquard.

1/3

Rothschnäblige Drosseldohle.
Pyrrhocoraæ graculus.
Le Coracias.

Nackthöpfige Elster.
Pica gymnocephala.
Pie chauve.

patria?

1/3

Gehaubte Elster.
Pica gubernatrix.
Currule commendeur.

Maxico.

Sägeschwänziger Lappenvogel
Glaucopis temnura.
Glaucope temnure.

Ostindien.

Martischer Sägeschnabel.
Prionites Martii.
Momot de Martius.

Brasilien.

Geschwätziger Mino.
Gracula religiosa.
Le Mainate.

Java, Sumatra ||

Flötende Atzel.
Barita tibicen.
Le cassican flûteur.

Neuholl. u. Papuainseln.

Grüner Federschnabel.
Kitta virescens.
Piroll verdin.
Neuholland.

Meergrüner Federschnabel.
Kitta thalassina.
Piroll thalassin.
Java, Sumatra.

Die Purpurrolle.
Colaris violacea.
Le Role violet.
Madagaskar.

Die Mandelkrähe.
Coracias garrula.
Le Rollier.

Europaischer Seidenschwanz.
Bombicilla garrula.
Le Jaseur.

Europaischer Pirol.
Oriolus Galbula.
Le Loriot.

Afrikanischer Ochsenhacker.
Buphaga erythrorhyncha.
Pique-boeuf bec-corail.
Afr. s. Kap landeinwärts.

Prinzen-Pirol.
Oriolus regens.
Loriot Prince-Régent.
Neuholland.

Zitrongelbe Staardohle.
Psarocolius gymnops.
Cassique jaune à calotte noir.

Brasil II

Gelbrückige Staardohle.
Psarocolius icteronatus.
Cassique jaune du Brésil.

Brasil. II

½ der natürl. Grösse.

Rothflüglige Staardohle.
Psarocolius phoeniceus.
Cassique à ailes rouges.

Nordamerika in grossen Staaten.

Zweyhindige Staardohle.
Psarocolius bifasciatus.
Cassique à deux bandes.

Brasilien.

Singender Glanzvogel.
Lamprotornis cantor.
Sturne chanteur.

Java.

Rosenrother Viehvogel.
Pastor roseus.
Le merle couleur de rose.

Einfarbiger Staar.
Sturnus unicolor.
L'etourneau unicolore.

Südeuropa.

Gemeiner Staar.
Sturnus varius.
L'etourneau commun.

Sechsfadiger Paradiesvogel
Paradisea sexsetacea.
Le sifilet.

Königs-Paradiesvogel.
Paradisea Regia.
Le Manucode.

Prächtiger Paradiesvogel.
Paradisea superba.
Paradisier superbe.

Grosser Paradiesvogel.
Paradisea apoda.
Paradisier grand émerande.

alle in Neuguinea //

Die Blauamsel.
Turdus cyanus.
Merle bleu.

Die Singdrossel.
Turdus musicus.
Merle grive.

3/5

Gelbe Drossel.
Turdus citrinus.
Merle citrin.

Java u. Sumatra.

Die gemeine Amsel.
Turdus merula.
Merle noire.

3/4

Gemeiner Wasserschwätzer.
Cinclus aquaticus.
Le merle d'eau.

Geschuppter Drossling.
Ixos squamatus.
Turdoide écaillé.

Java.

3/4

Drossling mit blauglänzendem Kopf.
Ixos chalcocephalus.
Turdoide cap-bronzé

Java.

2/3

Rothbauchiger Kurzschwanz.
Pitta erythrogaster.
Breve à ventre rouge.

Manilya

1/2

Grosser Kurzschwanz.
Pitta gigas.
Bréve géant.

Sumatra.

3/4

Halsband Tymalie.
Tymalia thoracica.
Bréve thorachique.

Java, Sumatra.

1/2

Gestreifter Vanga.
Vanga striata.
Vanga rayé

Brasil.

5/12

Metallglänzende Myophone.
Miophonus metallicus.
Myophone luisant.

Java.

3/4

Gezaumter Ameisenfresser.
Myothera capistrata.
Fourmillier capistrate.

Java.

5/8

Grosser Ameisenfresser.
Myothera Andromeda.
Fourmillier Andromède.

Java, Sumatra.

natürl. Grösse

Schwarzbrüstiger Ameisenfresser.
Myothera melanothorax.
Fourmillier bosse-col noir.

Java.

natürl. Grösse

Ameisenfresser Coraya.
Myothera coraya.
Le Coraya.

Südamer.

Prächtiger Leyerschwanz.
Menura superba.
Le Parkinson.

Neuholland.

3/4

Gehelmter Würger.
Lanius frontatus.
Pie-grièche à casque.

Ostneuholland.

2/3

Gestreifter Batara.
Tamnophilus radiatus.
Tamnophile rayé.

Brasilien.

Getropfter Batara.
Tamnophilus guttatus.
Tamnophile goutté.

Brasilien.

3/4

Bärtiger Haartrager.
Trichophorus barbatus.
Crinon barbu.

Sierra Leone.

Künstlix
zusammengesetzt.

Cayennische Bekarde.
Psaris cayana.
Becarde de Cayenne.
Südamer.

Prächtiger Zahnschnabel.
Sparacter superbus.
Le ber. de fer.

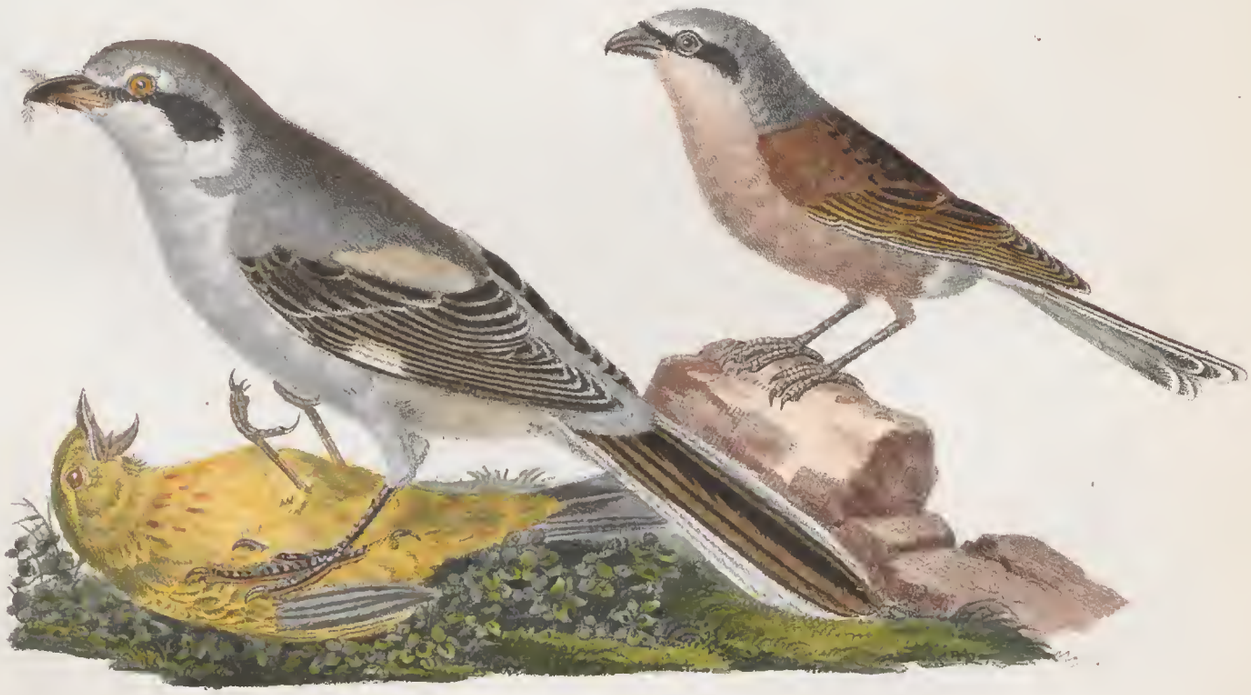

Der grosse graue Würger.
Lanius excubitor.
Pie-grièche grise.

2/3

Der Dorndreher.
Lanius spinitorquus.
Pie-grièche écorcheur.

Langschwänziger Drongo.
Edolius remifer.
Drongo à rames.

Java, Sumat.

1/2

Würgelster.
Bethilus plicatus.
Pie pie-grièche.

Südamer.

Weissschnablige Würgerschwalbe.
Ocypterus leucorynchus.
Langrayen à bec blanc.

Inf. Luçon u. Neucaledonien.

2/3

Blauer Drongo.
Edolius puellus.
Drongo azuré.

Java, Sumatra.

Gelappter Raupenfresser, Weibchen.
Ceblephyris lobotus.
Echnilleur à barbillons, femelle.

Westküste f. Afrika.

Zweifarbiger Raupenfresser.
Ceblephyris bicolor.
Echenilleur bicolore.

Sumatra.

3/7

Nahtstirniger Rakling.
Coracina calva.
Le front nu.

Brasilien.

3/4

Gelappter Raupenfresser, Männ.
Ceblephyris lobotus.
L'échenilleur à barbillons, mâle.

Westküste f. Afrika.

3/8

Rothkehliger Rabling.
Coracina ignita (carlata)
Coracine ignite.
Brasilien.

1/2

Der Arapunga.
Casmarhynchos nudicollis.
Averano arapunga.
Brasilien.

3/5

Der Guirapunga.
Casmarhynchos variegata.
Averano guira-punga.
Brasilien.

1/3

Geschopfter Rabling.
Coracina Cephaloptera.
Cephaloptère orné.
Brasilien.

Pompadur Schmuckvogel.
Ampelis pompadura.
Cotinga pacapaca.

Guiana.

Quereiva Schmuckvogel.
Ampelis cayana.
Cotinga Quereiva.

Guiana.

Blauer Schnapper.
Procnias ventralis.
Procné tenrine.

Brasilien.

Rother Schmukvogel.
Ampelis carnifex.
Cotinga ouettée.

Brasil. Guiana.

3/4

Fadenschwänziger Manakin.
Pipra filicauda.
Manakin à queue effilée.

Südamer.

Gestreifter Manakin.
Pipra strigilata.
Manakin rubis.

Brasilien.

Grüner Felsenhahn.
Rupicola viridis.
Rupicole verdin.

Sumatra.

Orangenfarber Felsenhahn.
Rupicola aurantia.
Coq de roche orangé.

Guiana.

Punktirter Panthervogel.
Pardalotus punctatus.
Pardalote pointillé

Neuholl.

Verwundeter Panthervogel.
Pardalotus percussus.
Pardalote poignardé

Java.

Natürliche Grösse.

Rother Manakin.
Pipra aureola.
Manakin rouge.

Rothhöpfiger Manakin.
Pipra rubrocapilla.
Manakin à tête rouge.

Brasilien.

2/3

Goldlefteriger Hypothime
Hypothimus aul dor.
Hypothime aul-dor

Mexico.

Grüner Plattschnabel
Todus viridis
Todier vert

Amerika.

Natürl. Grösse

2/3

Gelbschnabelige Mimuhmmerle
Physilura flavirostris.
Jammumak bec. jaune.

Brasilien.

Natürl. Grösse

Südlicher Dickkopf.
Pachicephala australis.
Le robin jaune.

Neuholland.

1/2

Der Pitangua.
Tyannus Pitangua.
Le Pitangua.

Südamerika.

1/3

Horsfieldischer Weitmund.
Eurylaimus Horsfieldii.
Eurylaime d' Horsfield.

Java.

1/2

Der Corydon.
Eurylaimus Corydon.
Eurylaime Corydon.

Sumatra.

1/3

Blainvillischer Weitmund.
Eurylaimus Blainvillii.
Eurylaime de Blainville.

Neuguinea.

Grüner Breitschnabel.
Platyrynchus olivaceus.
Platyrhynque olivâtre.
Brasil.

Der Tschitrek.
Muscipeta cristata.
Le Tchitrec.
Südafrika.

Fadenschwänziger Fliegenschnapper.
Muscipeta filicauda.
Mucherolle à queue effilée.
Brasilien.

3/4

Löffelschnabeliger Breitschnabel.
Platyrhynchus cancromus.
Platyrhynque cancrome.
Brasilien.

Feuerrother fliegenfänger.
Muscicapa flammea.
Gobe-mouche flammea.
Sumatra, Java.

3/4

Halsband-Fliegenfänger.
Muscicapa albicollis.
Gobe-mouche à collier.

Vielfarbiger Fliegenfänger.
Muscicapa multicolor.
Gobe-mouche multicolore.
Neusüdwallis.

nat. Gr.

nat. Grösse

Gefleckter Fliegenfänger.
Muscicapa grisola.
Gobe-mouche gris.

Hahnenschwanz-Fliegenfänger.
Muscicapa alector.
Gobe-mouche petit coq.

Brasil. u. Paraguaï.

Der Fächerschwanz.
Rhipidura flabellifera.
Rhipidure flabelliforme.

Neuholl. u. Neuholl.

Schieferblauer Drymophile.
Drymophila velata.
Drimophile voile.

Timor, Java //

Weissstirnige Schwalbenstelze.
Enicurus velatus.
Enicure voilé

3/4

Java.

Die weisse Buchstelze.
Motacilla alba.
Lavandiere grise.

Die gelbe Bachstelze.
Motacilla flava.
Begeronette printaniére.

Die schwarze Bachstelze.
Motacilla lugubris.
Lavandiere lugubre.

3/4

Die graue Bachstelze.
Motacilla sulphurea.
Bergeronette jaune

Der Wasserpieper.
Anthus aquaticus.
Pipit spioncelle.
} *im Herbst.*

Der Richardsche Pieper.
Anthus Richardi.
Pipit Richard.

Der Wasserpieper.
Anthus aquaticus.
Pipit spioncelle.
} *im Frühling.*

Weisschwänziger Steinschmätzer.
Saxicola Oenanthe.
Le cul blanc.

2/3

Lachender Steinschmätzer.
Saxicola cachinnans.
Traquet rieur.

Südeuropa.

3/4

Braunkehliger Steinschmätzer.
Saxicola Rubetra.
Traquet Tarier

3/5

Isabellfarbiger Staffelschwanz.
Malurus Acáciae.
Merion isabelle.

Nubien u. Kordofan.

3/4

Weisslicher Steinschmätzer.
Saxicola Stapazina.
Traquet stapazin.

Südeuropa.

Weisslicher Spitzschwanz.
Synallaxis albescens.
Synallaxe albane.
Brasil.

Nat. Gr.

Lambertischer Staffelschwanz.
Malurus Lamberti.
Mérion Lambert.
Neusüdwallis.

Nat. Gr.

Röthlicher Spitzschwanz.
Synallaxis rutilans.
Synallaxe ardent.
Brasil.

3/4

Gestreifter Langschwanz.
Megalurus marginalis.
Mérion longibande.
Java.

Schwarzköpfige Grasmücke.
Silvia melanocephala.
Bec-fin melanocéphale.
Südeuropa. Odog.

(pirioftalma)

Sommersänger.
Silvia æstiva.
Bec-fin citrin
Nordamer.

Mönchgrasmücke.
Silvia atricapilla.
Bec-fin à calotte noir.

Gartenlaubvogel.
Silvia hypolais.
Bec-fin à poitrine jaune.

Garten-Röthling.
Silvia phoenicurus.
Bec fin de murailles.

2/3

Sumpfsänger.
Silvia palustris.
Bec-fin Verderolle.

Das Blaukehlchen.
Silvia suecica.
Bec-fin gorge-bleu.

Dorngrasmücke.
Silvia cinerea.
Bec-fin grisette.

Cistensänger.
Silvia cisticola.
Bec-fin cisticole.

Südeuropa.

Rothkehlchen-Sänger.
Silvia rubecula.
Bec fin rouge-gorge.

Die Nachtigall.
Silvia luscinia.
Le Rossignol.

2/3

Sängergrasmücke.
Silvia orphea.
Bec-fin orphée.

Feuerköpfiges Goldhänchen.
Regulus ignicapillus.
Roitelet triple bandeau.

Louisianischer Zaunkönig.
Troglodites ludovicianus.
Troglodite de la Louisiane.
Nordamerika.

Europäischer Zaunkönig.
Troglodites parvulus.
Le Troglodyte.

Alpen-Flüevogel.
Accentor alpinus.
Le Pegot des alpes.

3/4

Gelbbrüstiger Waldsänger.
Hylophilus thoracicus.
Hylophile thorachique.
Brasilien.

1
Die Kohlmeise.
Parus major.
Mésange charbonniere.

4
Die Schwanzmeise.
Parus caudatus.
Mésange long queue.

2
Die Beutelmeise.
Parus pendulinus.
Mésange Remiz.

5
Die Haubenmeise.
Parus cristatus.
Mésange huppé.

3
Die Blaumeise.
Parus ceruleus.
Mésange bleue.

6
Die Bartmeise.
Parus biarmicus.
Mésange à moustache.

Gehaubtes Tyrannchen.
Tyrannulus elatus.
Tyranneau huppé.

Nat. Gr.

Guiana.

1/2

Zweibindige Lerche.
Alauda bifasciata.
Alouette bifasciée.

Cap, Sibirien, einzeln in Süden

2/3

Feldlerche.
Alauda arvensis.
Alouette ordinaire.

2/3

Baumlerche.
Alauda arborea.
Alouette Lulu.

1/2

Kalanderlerche.
Alauda calandra.
La Calandre.

2/3

Schneesporner.
Plectrophanes nivalis.
Bruant de neige.

Schwarzköpfiger Ammer.
Emberiza melanocephala.
Bruant crocolé.

Oolog. südöstl. u. südl. länder f. Eur. u. As. praktisch!

Rohr-Ammer.
Emberiza Schoeniclus.
Bruant de roseaux.

Garten-Ammer.
Emberiza hortulana.
Bruant ortolan.

Gerandeter Ammerling.
Emberizoides marginalis.
Emberizoide longibande.

Brasilien.

Wasser-Ammer.
Emberiza aquatica.
Bruant de morais.

Ital. u. Südfranzr. ft. C.

Gelbe Tangara. Tröpfige
Tanagra citrinella.
Tangara citrin.
Brasilien.

3/4

violette Tangara.
Tanagra violacea.
Euphone teité.
Brasilien.

Grosse Tangara.
Tanagra magna.
Le grand Tangara.

1/2

1/2

Feuerköpfige Tanagra.
Tanagra flammiceps.
Tangara oriflamme.
Brasilien.

3/4

Siebenfarbige Tangara.
Tanagra Tatao.
Tangara septincolor.
Südamer.

2/3

Brasilische Tangara.
Tanagra brasilia.
Tangara écarlates.

3/4

Schwarzer Dickschnabel.
Pachyrhynchus niger.
Pachyrhynche noir.

Südamer.

2/3

Braunköpfiger Weber.
Ploceus textor.
Le tisserin.

Afrika.

3/4

Der Tuknamkurri.
Ploceus philippinus.
Tucnam – courui.

Filippinen.

2/3

Gehaubte Tangara.
Tanagra cristata.
La houpette.

Südbrasilien.

2/3

Der Kirschkernbeisser.
Fringilla cocothraustes.
Le gros-bec.

2/3

Der Schneefink.
Fringilla nivalis.
Pinçon niverolle.

3/4

Der Haussperling.
Fringilla domestica.
Le moineau.

2/3

3/4

Der spannische Sperling.
Fringilla hispaniolensis.
Moineau éspagnol.

Span. u. Java.

Der Cardinal.
Fringilla cardinalis.
Le Cardinal gros-bec.

Nordamer. Sänger gesang!
virgin. nortigal.

Der Zitronzeisig.
Fringilla citrinella.
Le venturon.

citronzeisig Zonisola, zistenfänger.
Länge d. Mittelmeers.
D. kleinste unt. d. Körfängern.

Der Bluthänfling.
Fringilla cannabina.
La grand Linotte.

Der Bergfink.
Fringilla montifringilla.
Gros-bec d'Ardennes.

Der Canarienzeisig.
Fringilla canaria.
Serin de canaries.

3/4

Der Distelzeisig.
Fringilla carduelis.
Gros-bec chardonneret.

Getupfter Bengali.
Fringilla amandava.
Bengali piqueté

Ostind. Inf. Hamilt.

Natürl. Grösse.

Gestreifter Bengali.
Fringilla Astrild
Senegali rayé.

am Senegal.

2/3

Paradieswitwe.
Fringilla paradisea.
Veuve d'Angola.

Angola u. Mosambik.

2/3

Der Gemeine Gimpel.
Fringilla pyrrhula.
Le Bouvreuil commun.

Gelbköpfiger Papagay-Schnabel.
Psittirostra icterocephala.
Psittirostre icterocephale.

Sandwichinseln ||

Der röthliche Gimpel
Fringilla githaginea
Bouvreuil githagine.

Nub. Egipten u. Sitten in Südfrankr.

Gemeiner Kreuzschnabel.
Loxia curvirostra.
Le bec croisé.

Fichtenkernbeisser.
Fringilla enucleator.
Le Duc bec.

Der Carmingimpel.
Fringilla rosea
Bouvreuil Pallas

Der indische Kegelschnabel.
Colius indicus.
Le coliou.

Grüner Musafresser.
Corythaix persa.
Touracou Loury.

Rothhnubiger Musafresser.
Corythaix erythrolophos.
Touracou pauline.

Weisschnabeliger Anzeiger.
Indicator albirostris.
Indicateur à bec blanc.

(Coccystes)

Strauss-Kukuk.
Cuculus glandarius.
Le grand Coucou.

Häufig in Ländern am Mittelmeer, bes. Spanien.

Glanz-Kukuk.
Cuculus lucidus.
Coucou éclatant.

Neuseeland.

Europäischer Kukuk.
Cuculus canorus.
Coucou ordinaire.

Rothaugiger Coua.
Coccyzus erythrophthalmos.
Coua à yeux rouges.

Nordamerika.

Fasan-Sporn-Kukuk.
Centropus phasianus.
Coucal Faisan.

Neuholland.

1/4

Geoffroys Coua
Coccyzus Geoffroyi
Coua Geoffroy.

Braſilien.

1/3

Der Eidechsenfresser.
Sourothera vetula.
Le Tacco.

Antillen.

1/2

Neuholländischer Rinnenschnabel.
Scythrops novae Hollandiae
Scythrops présager.

Neuholl. u. Celebes.

Grüner Malkoha.
Phoenicophaeus viridis phaw
Malkoha rouverdin.

Java.

Huhu-Spornkukuk.
Centropus Huhu.
Coucal Houhou.

Afrika.

Afrikanischer Curol.
Leptosomus afer.
Le Vourougdrion.

Kafferland.

1/3

Indischer Starkschnabel-Kukuk.
Eudynamis orientalis.
Coucou des Indes.

Ostindien.

Der Toko.
Rhamphastos Toco.
Toucan de Cayenne.

Brasil. u. Cayenne.

1/3

Arakari mit gefurchtem Schnabel.
Pteroglossus sulcatus.
Aracari sillonné.

Pteroglossus Aracari.

Südamerika. die gemeinste art.

1/2

Grüner Federzüngler.
Pteroglossus Aracari.
Aracari vert.

Pteroglossus sulcatus.

Peru. araçari m. gefurcht. Schnabel.

Gelbkehliger Tukan.
Ramphastos discolorus.
Le petit Toucan à ventre rouge.

Brasil. u. Kayenne.

Kuruku Narina.
Trogon Narina.
Couroucou Narina.

Südafrika.

Grosser Madenferesser.
Crotophaga major.
L'ami de paletuviers.

Südamer. u. Domingo.

Pfauen-Kuruku.
Trogon pavonius.
Couroucou pavonin.

Brasil., Peru.

Duvaucelischer Kuruku.
Trogon Duvaucelii.
Couroucou Duvaucel.

Sumatra.

Dunkler Bart-Kukuk.
Monasa tenebrosa.
Barbacou ténébreux.

Guiana, Brasil.

Maskirter Schnurrvogel.
Pogonias personatus.
Barbican masqué.

Südafrika.

Langschnauziger Bartvogel.
Bucco mystacophanus.
Barbu mystacophane.

Sumatra.

2/3

Schwarzohriger Tamatia.
Capito melanoti.
Tamatia à oreilles noires.

Brasil., Paraguaï.

1/3

Gelber Spitzschwanz.
Psittacus Carolinae.
Perruche Caroline.

bei d. stat Tam.

1/4

Der grosse rothe Ara.
Psittacus Macao.
L'Ara rouge du Brésil.

Antillen.

2/3

Beperlter Kleinbartvogel.
Migropogon margaritatus.
Barbion perlé.

Habes, Sennaar, Nubien.

1/4

Blauer Ara.
Psittacus hyacinthinus.
Ara hyacinthine.

Brasilien.

Schuppiger Spitzschwanz.
Psittacus squamosus.
Perruche Ara écaillée.

Südamerika.

Rothstirniger Sittich.
Psittacus concinnus.
Perruche à bandeau rouge.

Neuholland.

Grauer Sittich.
Psittacus mascarinus.
Perroquet mascarin.

Madagaskar.

Schwarzschuppiger Lory
Psittacus domicellu.
Perroquet Lory à collier jaune.

Molucken.

Amazonen Papagei.
Psittacus amazonicus.
Perroquet amazone.

Südamerika.

Rothschwänziger Papagei.
Psittacus erythaeus.
Perroquet cendre.

Westküste v. Afrika.

Gekrönter Papagei.
Psittacus accipitrinus.
Le Perroquet anaca.

Brasilien.

Weissköpfiger Papagei.
Psittacus leucocephalus.
Perroquet de la Martinique.

Antillen.

Kakadu mit schwefelgelbem Federbusch.
Psittacus sulphureus.
Kakatoës à huppe jaune.

Molukken.

Ausgezeichneter Sittich.
Psittacus eximius.
Perruche omnicolore.

Neuholland.

Der Goliath.
Psittacus Goliath.
Ara gris à trompe.

Neuguinea.

Temminkischer Kakadu.
Psittacus Temminkii.
Kakatoës de Temmink.

Neuholland. St. C.

1
Bajescher Specht.
Picus Bajei.
Pic Boié.

2
Grauer Grünspecht.
Picus viridicanus.
Pic-vert à tête grise.

3
Weissrückiger Specht.
Picus leuconotus.
Pic leuconote.

4
Grünspecht.
Picus viridis.
Le Pic-vert.

5
Grosser Buntspecht.
Picus major.
Pic-Epeiche.

6
Schwarzspecht.
Picus martius.
Le Pic-noir.

Langschwänziger Jakamar.
Galbula paradisea.
Jacamar à longue queue.

Brasilien.

2/3

3/4

Spitzschwänziger Langklauer.
Orhonyx spinicaudus.
Onguiculé spinicaude.

Neuseland.

2/3

Europäischer Drehhals.
Yunx torquilla.
Torcol ordinaire.

Nat. Gr.

Gekräuselter Kleinspecht.
Picumnus cirratus.
Picumne à toupet

Brasil., Paraguaï.

3/4

Flammenköpfiger Spitzschnabel.
Oxyrhynchus flammiceps.
Oxyrhynche en feu.

Brasilien.

Der Talapiot.
Dendrocaleptes picus.
Picucule Talapiot.

Cayenne.

Hoffmannseggischer Steigschnabel.
Xenops genibarbis.
Sittine Hoffmannsegg.

Brasilien.

Europäische Spechtmeise.
Sitta europaea.
Sittelle torchepot.

Langschnabeliger Baumhacker.
Dendrocaleptes procurvus.
Grimpar prométops.

Brasilien.

Nat. Gr.

Königsblauer Honigvogel.
Coereba coerulea.
Guit-Guit noir et bleu.

Brasilien.

5/6

Braunohriger Spechtsanger.
Anabates amaurotis.
Anabate oreillon brune.

Brasilien.

Nat. Gr.

Europäischer Baumläufer.
Certhia familiaris.
Le grimpereau.

2/3

Rothbrauner Töpfervogel.
Furnarius rufus.
Le Fournier.

a. d. usem d. Silberstroms.

Grüner Honigsauger.
Nectarina metallica.
Souimanga metallique.

Habesh, Dongola, Südarabien.

Blauschnauziger Blumensauger.
Nectarina mistacalis.
Souimanga moustac.

Java.

Rothbrüstiger Blumensauger.
Nectarina pectoralis.
Souimanga pectoral.

Java.

Nat. Gr.

Verschiedenfarbiger Blumensauger.
Nectarina discolor.
Souimanga discolore.

Senegal.

Scharlach-Rothvogel.
Dicaeum scarlatinum.
Dicée écarlate.

Sumatra, Java, Neuholland.

Spechtartiger Steigvogel.
Climateris picumnus.
Echelet picumne.

Celebes, Timor, Nordneuholland.

Blutbrüstiger Rothvogel.
Dicaeum sanguinolentum.
Dicée sanguinolent.

Java.

Drosselartige Knorpelnase.
Pomatorhinus turdinus.
Pomatorin grivelé.

Neuholland.

Rothbauchiger Blumensauger
Nectarina coccinigaster.
Souimanga à ventre écarlate.

Filippinen.

Rothflügeliger Mauerlaufer. 1. Männ. im Sommerkl. 2. M. i. Winterkl.
Tichodroma phoenicoptera. Tichodrome échellete.

Nat. Gr.

Der Hoho.
Drepanis Pacifica.
L'Héoro-taire Hoho.

Sandwichinseln.

Nat. Gr.

Dunkler Bogenschnabel.
Drepanis obscura.
L'Héoro-taire Akaie-aroa.

Sandwichinseln.

Nat. Gr.

Der Kleidervogel.
Drepanis vestiaria.
L'Héoro-taire rouge.

Sandwich- u. Freundschaftinseln,
so wie Otaheite.

Schwarzer Blumenfreund.
Anthochera phrygia.
Phyllanthe phrygien.
Nauholland.

Blauwangiger Kielschnabel.
Tropidorhynchus cyanotis.
Philédon garacule.
Nauholland.

Goldstirniger Grünvogel.
Phyllornis aurifrons.
Verdier à front d'or.
Sumatra. ft. C.

Gelbbauchiger Blumenvogel.
Myzantha flaviventer.
Philédon chrysotis.
Neuguinea.

Philedon

Goldflügelige Bürstenzunge.
Phyledon chrysopterus.
Le Goruck.

Neusüdwallis.

Schwarzköpfiger Zaumvogel.
Manorhina melanocephala.
Manorhine à tête noir.

Neuholland.

Der Moho.
Philedon Phyledon fasciculatus.
Phylédon Moho.

Sandwichinseln.

Gefleckter Bürstenvogel.
Phyledon maculatus.
Phylédon grivelé.

Oceanien.

Europäischer Wiedehopf.
Upupa epops.
La Huppe.

1/2

Der prächtige Strupphopf.
Epimachus magnificus.
L'Epimaque proméfil.

Neuguinea.

1/2

Der königliche Strupphopf.
Epimachus regius.
L'Epimaque royal.

Neuholland.

Der Stolze Strupphopf.
Epimachus superbus.
Le grand promerops.

Neuguinea u. andre Papuasinseln.

Grasgrüner Colibri.
Trochilus gramineus.
Colibri hausse-col vert.

Domingo.

Gefleckter Colibri.
Trochilus naevius.
Colibri tacheté

Brasilien.

Nat. Grösse.

1
Topas-Colibri.
Trochilus pella.
Colibri topaze.
Guiana.

2
Gemeiner Colibri.
Trochilus colubris.
Oiseau-mouche rubis.
V. St. v. Nordamer. bis Kanada.

3
Langsdorfischer Colibri.
Trochilus Langsdorfii
Oiseau-mouche Langsdorf.
Brasilien.

4
Geschilderter Colibri.
Trochilus scutatus.
Oiseau-mouche écussonne.
Brasilien.

Nat. Grösse.

1 Kleinster Colibri. Trochilus minimus. Le tres petit oiseau-mouche. Brasil.

2 Prächtiger Colibri. Trochilus magnificus. Oiseau mouche magnifique. Brasil.

3 Stahlglänzender Colibri Trochilus chalibaeus. Oiseau-mouche chalybée. Brasil.

4 Stolzer Colibri. Trochilus superbus. Oiseau-mouche superbe.

Europäischer Bienenfresser.
Merops apiaster.
Guépier vulgaire.

Büllokicher Bienenfresser.
Merops Bullockii.
Guepier Bullock.

Afrika am Senegal.

2/3

Kragen-Bienenfresser.
Merops amictus.
Guepier à fraise.

Sumatra.

Allfarbiger Eisvogel.
Alcedo omnicolor.
Martin pêcheur omnicolore.

Java.

Europäischer Eisvogel.
Alcedo ispida.
Martin pêcheur d'Europe.

Dreizehiger Eisvogel.
Alcedo Ceyx.
Alcion Ceyx.

patria?

Der Torotoro.
Syma Torotoro.
Symé Torotoro.

Senguinea.

2/3

Heiliger Plattschnabel-Eisvogel.
Todiramphus sacer.
Todiramphe sacré.

Otaheiti u. Bombora.

Der göttliche Plattschnabel-Eisvogel.
Todiramphus divinus.
Todiramphe Dieu.

Freundschaftsinseln.

1/3

Grosser Jäger-Eisvogel.
Dalcelo gigantheu.
Martin-chasseur géant.

Sumatra.

1/2

Grossschnabeliger Jäger-Eisvogel.
Dalcelo macrorhinus.
Martin-chasseur gros-bec.

Nauguinea.

Der Felsensegler.
Cypselus alpinus.
Le Martinet à ventre blanc.

Gemeiner Mauersegler.
Cypselus apus.
Le Martinet de muraille.

Die Hausschwalbe.
Hirundo urbica.
Hirondelle de fenêtre.

Der schnauzbärtige Segler.
Cypselus mystaceus.
Martinet à moustaches.

Neuguinea.

Die Rauchschwalbe.
Hirundo rustica.
Hirondelle de cheminée.

Die Felsenschwalbe
Hirundo rupestris.
Hirondelle de rocher.

In d. Alpen der Mittelmärk,
Schweiz, Piemont.

Punktirte Nachtschwalbe.
Caprimulgus punctatus.
Engoulevent ordinaire.

Luisian: Stachelschwalbe.
Hirundo pelasgia.
Hirondelle acutipenne de la Louisiane.

F. St. f. Nelmer., u. f. Da bis
Cayenne u. Domingo.

1/3

Neuholländischer Ziegenmelker.
Aegotheles novae Hollandiae.
Aegothele de la nouvelle Hollande.

3/5

Die gehörnte Podarge.
Podargus cornutus.
Podargue cornu.

Java, Sumatra.

1/2

1/4

Caripischer Fettvogel.
Steatornis caripensis.
Le Guacharo.

Tal Kaipe in Südamer.

Der grosse Ibijau.
Nyctibius grandis.
Le grand Engoulevent.

Südamerika.

Die türkische Taube.
Columba turcica.
Pigeon Turc.

1/3

Die Feldtaube.
Columba livia.
Le Biset.

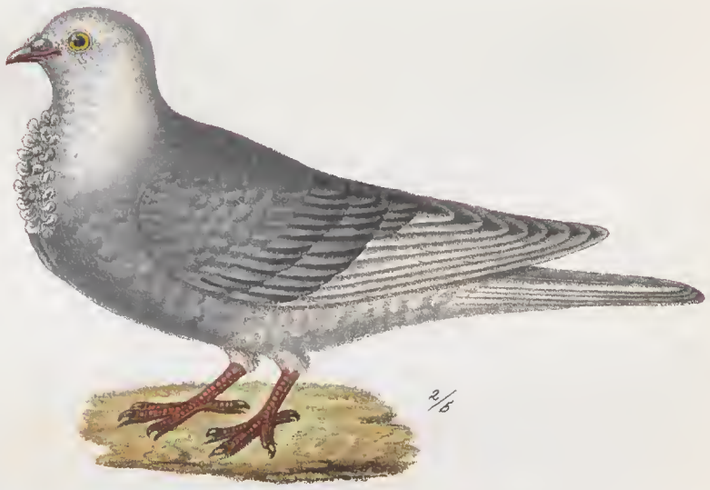

2/5

Die Mönchtaube.
Columba turbita.
Pigeon à cravate.

1/3

Die Ringeltaube.
Columba palumbus.
Colombe Ramier.

Die Purzeltaube.
Columba gyratrix.
Pigeon culbutant.

Die Holztaube.
Columba Oenas.
Colombe colombin.

Die Pfauentaube.
Columba laticauda.
Pigeon paon.

2/5

Die Trommeltaube.
Columba dasypus.
Pigeon tambour.

Die Lachtaube.
Columba risoria.
Colombe blonde.

½

Die Turteltaube.
Columba turtur.
La turterelle.

½

Die Porphyrtaube.
Columba porhyrea.
Colombe porphyre.

Sundainseln u. Molukken.

⅓

Die prächtige Taube.
Columba magnifica.
Colombe magnifique.

Neuholland.

1/2

Die Kronentaube. Columba coronata.
Colombigalline Goura.

Molucken, Neuguinea //

1/3

Die Wandertaube.
Columba migratoria.
Pigeon de passage.

America.

Die Gewürztaube.
Columba aromatica.
Colombe aromatique.

Java.

1/2

Die Nicobarische Hühnertaube.
Columba nicobarica.
Colombigalline à Camail.

Sumatra, Nicobar, Molucken.

1

Der wilde Pfau. Pavo cristatus primus.
Paon sauvage.

2

Das wilde Pfauenweibchen.

Ostindien u. Inseln im Ind. Ocean.

Der Makartneische Hahn.
Gallus macartneyi.
Houpifere macartney.
1/4
Sumatra. C.St.

Doppelsporniger Pfau.
Diplectron bicalcaratus.
L'Eperonnier proprement dit.
1/5

Sonnerats Henne.
Poule Sonnerat

1/4

Sonnerats Hahn.
Gallus Sonnerati.
Coq Sonnerat.

Ostindien.

Der kupferfarbne Hahn.
Gallus aeneus.
Coq bronzé.

1/4

Hahn von Bankiva.
Gallus Bankiva.
Coq Bankiva.

Sumatra.

Java.

Der Silberfasan
Phasianus nycthymerus.
Faisan bicolore.

Nordxina.

1/3

Der gemeine Fasan.
Phasianus colchicus.
Faisan vulgaire.

am Kaukasus u. am Kaspimeer.

Der bunte Fasan.
Phsianus versicolor.
Faisan versicolore.

Japan.

1/3

Der Goldfasan.
Phasianus pictus.
Faisan tricolore.

China.

Glänzender Buschfasan.
Lophophorus refulgens.
Lophophore resplendissant.

Nordhindostan.

Der Pfauenargus.
Argus giganteus.
L'Argus.

Sumatra u. ~~Ost~~ Hinter indien.

Der gehörnte Satyr.
Satyrus cornutus.
Le Faisan Napaul.

Bengalen, u. di gebirge zwischen Nepal u. Tibet.

Der Cüviersche Buschtrager.
Lophophorus Cuvieri.
Lophophore Cuvier.

Continent von Indien.

1/3

Der wilde Truthahn u. Henne.
Meleagris silvestris.
Coq d'Indie mâle et femelle.

Nordamerika f. Kanada bis zur Landenge f. Panama (Central
Mexiko) Jamaika ||

Cüvierisches Dickschnabelhuhn.
Talegalla Cuvieri.
Talegalle de Cuvier.

Neuguinea.

Das Perlhuhn.
Numida meleagris.
Peintade méléagroide.

Afrika.

Der geaugte Truthahn.
Meleagris ocellata.
Dindon oeuillé

Honduras bei.

Der Marail.
Penelope Marail.
Le Marail.

Südamerika.

1/3

Der Parragua.
Ortalida Parragua.
Le Parragua.

Südamerika.

Der Poxi mit dem Stein.
Ourax galeata.
Pauxi à Pierre.

Mexiko.

1/6

Der groſse Hockko.
Crax alector.
Hocco mitu poranga.

Mexiko, Brasil. Guiana bis Paraguai.

Das Schopfhuhn oder Sasa.
Opistocomus comatus.
Le Sasa.

Brasil., Guiana.

1/2

Urvillisches Sonnenhuhn.
Alecthelia Urvillii.
Alecthelie de d'Urville.

insel Guebe unt. d. Äquator.

3/8

Duperreys Grofsfufshuhn
Megapodius Duperreyi.
Mégapode Duperrey.

Neuguinea.

1/6

Freycinets Grofsfufshuhn.
Megapodius Freycineti.
Mégapode Freycinet.

Papuländer, insel Gurbe, Amboina, Banda.

Streitsüchtiges Laufhuhn. 1/3
Hemipodius pugnax.
Turnix combattant.

Sundainseln.

1/2 Dunkler Tinamus.
Tinamus obsoletus.
Tinamou. Apequia.

Brasil., Paraguay.

Kleiner Tinamus. 1/2
Tinamus nanus.
Tinamou carapé.

Brasil, Parag.

Isabellfarbiger Tinamus. 1/3
Tinamus rufescens.
Tinamou isabelle ou Guazu.

Brasil., Parag.

Gekrönter Roulroul. 2/5
Cryptonix coronatus.
Roulroul couronné.

Malakka, Sumatra //

Der Toero
Perdix giganensis. od. dentata 1/4
Le Toero
Südamer.

Die Wachtel.
Perdix coturnix.
La caille.

Das Klippenhuhn.
Perdix petrosa.
Perdrix gambra. 1/4
Südeuropa.

Der Francolin.
Perdix francolinus.
Francolin à collier roux.
Südeur. / Nordafr. u. alle wüsten Asiens bis Bengalen.

Das Felsenhuhn.
Perdix saxatilis.
Perdrix bartavelle. 1/4
Alpen d. Schweiz, Tirol u. Salzburg.

Das Rothhuhn. od. rufa.
Perdix rubra.
Perdrix rouge.
Frankr. / Italien.

1/6 Mittleres Waldhuhn.
Tetrao medius.
Tétras Rackelhan.

Nordmsl. Fauna. Lapl. II

1/4 Doppelflügeliges Waldhuhn.
Tetrao cupido.
Gelinote huppée d'Amerique.

Nordamerika.

1/4 Alpenschneehuhn (im Sommer).
Tetrao lagopus.
Le Ptarmigan.

1/4 Schottisches Huhn.
Tetrao scoticus.
Tétras rauge.

1/5 Der Auerhahn (Weibchen).
Tetrao urogallus.
Tétras Auerhan femelle.

1/4 Moorschneehuhn (im Sommer).
Tetrao Saliceti.
Tétras des saules.

Norden der Alten Welt.

1/2

Pallasisches Faustuhn.
Syrrhaptes Pallasii.
Heteroclyte de Pallas.

Kirgisen- u. Bucaren- Steppen.

1/2

Lichtensteins - Ganga.
Pterocles Lichtensteinii.
Ganga Lichtenstein.

Nubien.

1/2

Spitzschwanz - Ganga.
Pterocles setarius.
Ganga Cata.

Syrien, Arabien, Persien, Türkei, an d. gränez der Wüste Sahara u. Südeuropa.

1/9

Africanischer Strauſs.
Struthio camelus.
L'Autruche.

Amerikanischer Strauss.
Struthio Rhea.
L'Autruche de Magellan.

1/7

Neuholländischer Emu.
Dromicejus novae Hollandiae.
Emou de la nouvelle Hollande

1/12 *Der indische Casuar.*
Casuarius orientalis.
Le Casoar Emeu.

Kragentrappe.
Otis Hubara.
Outarde Houbara.

Barbarei, Arabien, Türkei ||

Grosser Trappe.
Otis tarda.
L'Outarde barbue.

Cayennischer Trompeter.
Psophia crepitans.
Agami de Cayenne.

Südamerika.

Der träge Dudu.
Didus ineptus.
La Dronte.

Lebte a. Madag. u. I. Mauritius,
jetzt ausgerottet.

1/9 Das Halsband Sandhuhn.
Glareola torquata.
Glaréole à colier.

1/2 Isabellfärbiger Laufer
Cursorius isabellinus.
Coure-vite isabelle

Afrika.

1/8 Der gehörnte Kamichy.
Palamedea cornuta.
Le Kamichi.

Südamerika.

1/6 Der geschopfte Sariama.
Dichlophus cristatus.
Cariama de Marcgrave.

Brasilien.

1.
Weißer Löffler.
Platalea Leucorodia.
Spatule blanche.

2.
Rother Löffler.
Platalea Ajaja.
Spatule rose.

Der Sonnenreiher.
Eurypyga Helias.
Le caurale.

Brasil. Guiana.

Grauer Kranich.
Grus cinerea.
La Grue d'Europe

Amerikanischer Kranich.
Grus americana.
Grue blanche.

Nordamerika.

Der graue Chaja. 1/8
Chauna chavaria
Kamichi Chaja.

Brasil. Paraguaï.

Getigerter Reiher. 1/4
Ardea tigrina.
Héron tigré.

Grauer Reiher. 1/6
Ardea cinerea.
Héron commun.

Südamerika.

~~Der europäische Rohrdommel.~~ 1/4
~~Ardea stellaris.~~
~~Le Butor.~~
Der Nachtreiher.
Ardea nycticorax.
Le Bihoreau.

~~Der Nachtreiher.~~ 1/5
~~Ardea nycticorax.~~
~~Le Bihoreau.~~
Der rothgelbe Rohrdommel.
Ardea stellaris.
Le Butor.

Der Schnepfenreiher 1/5
Aramus scolopaceus.
Courlan ou Courlini.

Südamerika.

1/8 Weißer Storch.
Ciconia alba.
Cicogne blanche.

Amerikanischer Jabiru. 1/10
Mycteria americana.
Jabiru de Cayenne.

Südamerika.

Marabu Storch. 1/12
Ciconia Marabu.
Cicogne Marabou.

Indien, Java, Sumatra.

1/3

Gehaubter Schattenvogel.
Scopus Umbretta.
L'Ombrette.

Kaffernland u. am Senegal.

1/8

Gezähntschnabeliger Klaffschnabel.
Anastomus lamelligerus.
Bec-ouvert à lames.

am Senegal.

1/3

Der Laufreiher.
Dromas ardeola.
Drome ardeole.

Nub., Habesi an d. Küsten des Roten u. Ind. Meers i. Oxngalen.

Europäischer Flamingo.
Phoenicopterus antiquorum.
Flammant phoenicoptère.

Küsten s. südeur.,
so wie s. nordafr.

Feuerrother Flamingo.
Phoenicopterus ignipalliatus.
Flammant à ailes du feu.

lagunen am Platastrom
u. pampas s. Buenos Aires.

Kleiner Flamingo.
Phoenicopterus ~~pygmaeus~~ minor.
Flammant pigmé.

Südafrika.

1/8

1/9

Africanischer Nimmersatt.
Tantalus Ibis.
Tantale d'Afrique.

Egipt., Nub., Senegamb.

1/4

Brauner Ibis.
Ibis Falcinellus.
Ibis Falcinelle.

Polen, Alng., Türkei //

1/5

Der Löffel-Kahnschnabel.
Cancroma cochlearia.
Le Savacou.

Südamerika.

1/5

Schwarzsichtiger Ibis.
Ibis melanopis.
Ibis à face noire

Südamerika.

1/7

Rother Ibis.
Ibis rubra.
Ibis rouge.

Südbrasil, Mexico, F. A. S.
Nordamer.

Heiliger Ibis (Mumien Ibis). 1/5
Ibis religiosa.
Ibis sacré.

Unteregipt., Nub., Ätiopien, Senegamb.

Blaufüßiger Säbelschnäbler. 1/3
Recurvirostra avocetta.
l'Avocette

Americanischer Säbelschnäbler.
Recurvirostra americana.
L'Avocette isabelle.

Veränderlicher Strandläufer (a. Sommer, b. Winter).
Tringa variabilis.
Bécasseau brunette.

Der Kampfhahn (Streitstrandläufer) (a. Männch. b. Weibch.
Tringa pugnax.
Bécasseau combattant.

Großer Brachvogel.
Numenius arquata.
Le Courlis cendré.

Dünnschnäbeliger Brachvogel.
Numenius tenuirostris.
Le Courlis d'Egypte.

Egipt. u. andere teile f. Afr. / Südeuropa.

Bogenschnäbeliger Strandläufer. a. Sömer. b. Winter
Tringa Subarquata.
Becasseau cocorli.

Grünfüßiger Wasserläufer.
Totanus glottis.
Chevalier aboyeur.

Rostrother Sumpfläufer. a. Sommer. b. Winter.
Limosa rufa.
Barge rousse.

Brauner Wasserläufer. a. Sommer. b. Winter.
Totanus fuscus.
Chevalier arlequin.

2/3

Der rothhalsige Wassertretter.
Phalaropus hyperboreus.
Phalarope hyperboré.

1/3

Die Waldschnepfe.
Scolopax rusticola.
La Bécasse ordinaire.

1/3

Die Heerschnepfe.
Scolopax gallinago.
Bécassine ordinaire.

1/4

Die madagascarische Bogenschnepfe.
Rhynchaea madagascariensis.
Rhynchée Madagascar.

2/3

Der plattschnabelige Wasserstretter.
Phalaropus platyrhynchus.
Phalarope platyrhinque.

Der graue Sanderling. a. Sommer. b. Winter.
Calidris arenaria.
Sanderling variable.

Der gefleckte Strelin.
Erolia variegata.
Erolie variee.

Der knarrende Dickfuss.
Oedicnemus crepitans.
Oedicneme criard.

Der dunkelflügelige Stelzenläufer.
Himantopus melanopterus.
Echasse à manteau noir.

Der schwarzbauchige Kiebitz . a. Sommer. b. Winter. 1/3
Vanellus melanogaster.
Vanneau pluvier.

Der grosse Halsbandregenpfeiffer. 2/3
Charadrius hiaticula.
Grand pluvier à collier.

Der geschäckte Austernfischer. 1/4
Hæmatopus ostralegus.
Huitérier pie.

Der Goldregenpfeiffer. / a. Sommer. b. Winter. 1/3
Charadrius auratus.
Pluvier doré.

Der Halsbandsteindreher.
Strepsilas collaris.
Tourne-pierre à collier.

2/5

Der schwarzköpfige Regenlaufer
Pluvianus melanocephalus.
Pluvian à tête noire.

Senegamb., Nubien, Egypt.

1/3

Der gehaubte Kiebitz.
Vanellus cristatus.
Vanneau huppé.

2/5

Der braune Spornflügel.
Parra jacana.
Jacana commun.

Brasil, Cayenne, Domingo.

1/2

Laufender Sichler.
Falcinellus cursorius.
Falcinelle coureur.

Afrika.

1/2

Breitbändiges Rohrhuhn.
Gallinula zurizona.
Poule-d'eau large-bande.

Java.

1/2

Der Javana mit grossem Kamm.
Perra gallinacea.
Javana à crêtes.

Celebes, Amboina.

1/3

Das grünfüssige Rohrhuhn.
Gallinula chloropus.
Poule d'eau ordinaire.

Die Waſserralle.
Rallus aquaticus.
Râle d'eau.

1/3

Das punktirte Rohrhuhn.
Gallinula porzana.
Poule d'eau marouette.

Der Wiesenschnarrer.
Crex pratensis.
Râle de Genêt.

1/3 Die groſse cajennische Ralle.
Rallus maximus
Grande Râle du Brésil.

Das surinamische Taucherhuhn.
Podoa surinamensis
Grèbe foulque de Surinam.

wärmere teile der T. St. s. Nâm. u. s. da bis n. Südam. u. Paraguai.

2/5

Der gehörnte Steifsfuss.
Podiceps cornutus.
Grèbe cornu.

Das blaue Purpurhuhn.
Porphyrio hiacinthinus.
Talève Porphyrion.

südeuropa.

1/4

Das schwarze Wasserhuhn.
Fulica atra.
Foulque macroule.

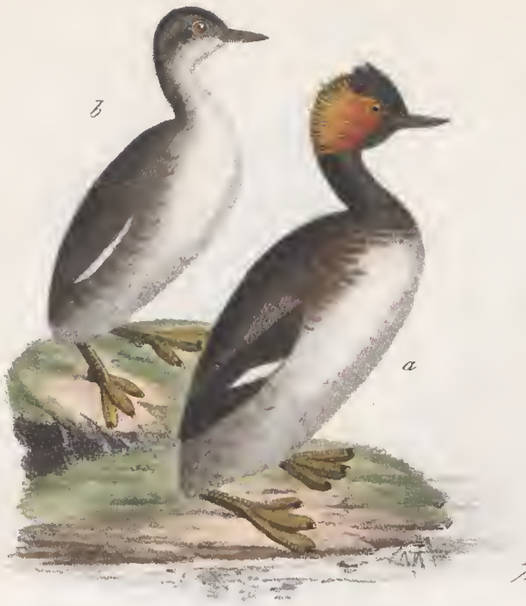

1/4

Der Ohrensteißfuss. a Alt. b Jung.
Podiceps auritus.
Grèbe oreillée.

Die dumme Lumme.
Uria grylle.
Guillemot à miroir blanc.

Die Brunnichische Lumme.
Uria Brunnichii.
Guillemot de Brunnich.

1/6

Der rothkehlige Taucher. a Alt. b Jung.
Colymbus septentrionalis.
Plongeon cat marin ou a gorge rouge.

Der Eistaucher. a Alt. b Jung.
Colymbus glacialis.
Plongeon Imbrim.

Der kleine Straußtaucher.
Phaleris cristatella.
Starique cristatelle.

1/2

Der graukehlige Larventaucher.
Mormon fratercula.
Macareux moine.

1/3

Das kleine Taucherhühnchen.
Cephus Alle.
Le petit Guillemot.

Der Klubalk.
Alka torda.
Le petit pinguin.

1/3

Der gemähnte Larventaucher.
Mormon cirrhatus.
Le macareux huppé.

1/5

Großer Fettaucher.
Aptonodytes patagonica.
Le grand manchot.

Goldhaariger Sprungtaucher.
Catarrhactes chrysocoma.
Gorfou sauteur.

südmeer, Magellans-land, Tas-manien, Ne-sten des Kaps d. g. h. ||

Statenland, Feuerland, Tasman. || (in d. hoh. südl. breiten).

1/5

Ungeflügelter Alk.
Alka impennis
Le grand pinguin.

Arctisse Cone, Grönland ||

Gefleckter Flossentaucher.
Spheniscus demersus
Manchot à lunette.

Südl. Ocean f. Kap bis zum polarcirkel.

Die Krähen-Scharbe.
Carbo graculus.
Cormoran Largup.

1/9

Cormoran-Scharbe.
Carbo cormoranus.
Le Cormoran.

Krauskopfiger Pelekan.
Pelecanus crispus.
Pelican à tête frisée.

1/9

Gemeiner Pelekan.
Pelecanus onocrotalus.
Le Pelican blanc.

Dalmac. Egipt.

Die Fregatte. Weibch.
Tachypetes aquilus.
La Fregatte.

Meer der Tropenländer II

1/6

Der weißschwänzige Tropikvogel.
Phaeton aethereus.
Phaeton à brins blancs.

Atl. O. Stiller Meer II

Weißer Tölpel.
Sula alba.
Fou blanc.

1/6

Der americanische Anhinga. 1/4
Plotus Anhinga.
Anhinga noir d'Amerique.

bei de Amerika.

1/6

Der rothschwänzige Tropikvogel.
Phaeton phoenicurus.
Phaeton à brins rouge.

Der Levaillantische Anhinga. 1/4
Plotus Levaillanti.
Anhinga Levaillant.

am Senegal, Map d. g. h., Ind. i Sumatra, Java.

Der rußfarbige Albatros.
Diomedea fuliginosa.
Albatros fuligineux. 1/7

alle Südmeere.

Der Albatros mit schwarzen Augenbrauen.
Diomedea melanophrys.
Albatros sourcils noir

phrys.

Kap d. g. h., Neuholl., Antarct. Mere.

Das Seeschaf.
Diomedea exulans.
Albatros mouton. 1/7

f. Kap d. g. h. an bis n. Neuholl.,
am Kap Horn ||

Der gelbschnäbelige Albatros.
Diomedea chlororhynchos.
Albatros nubian jaune

Antarct. Mere.

1/2

Berardische Sturmlumme.
Haladroma Berardi.
Pélecanoide Bérard.

bei den Malvinen.

3/5

Die kleinste Sturmschwalbe.
Thallassidroma pelagica.
Oiseau de tempête.

Gebänderter Sturmsäger.
Pachyptila vittata.
Pétrel bleu.

1/2

Nordischer Sturmtaucher.
Puffinus anglorum.
Pétrel Manks.

1/4

Der Fissturmvogel.
Procellaria glacialis.
Pétrel fulmar.

Dumme Seeschwalbe.
Sterna Stolida. 1/4
Le Noddi.

Cayenne u. Küsten der Tropen-
länder bis an d. Südsee.

3/8
Peruanische Seeschwalbe.
Sterna Inca
Hirondelle de mer Inca.

Küsten v. Peru.

3/8
Arctische Seeschwalbe.
Sterna arctica.
Hirondelle de mer arctique.

1/3
Caspische Seeschwalbe.
Sterna caspia.
Hirondelle de mer Tscheyrave.

Schwarzrückiger Scheerenschnabel. 5/6
Rhynchops nigra.
Bec en ciseau ordinaire.

wärmere Teile f. Nordamer. (so wie die Küsten u. Flusmündungen
f. ganz Südamerika.

Silbermeve.
Larus argentatus.
Goëland à manteau bleu.

1/3

Mantelmeve. a. Alt. b. Jung.
Larus marinus.
Goëland à manteau noir.

1/9 Der Kappenvogel.
Cereopsis novae Hollandiae.
Céréops cendre.

1/4 Die ~~Schmarotzer Raubmeve~~.
Lestris ~~parasitica~~. pomarina
~~Stercoraire parasite~~

2/7 ~~Die breitschwänzige Raubmeve~~
~~Lestris pomarina~~.
~~Stercoraire pomarin~~.
Lestris parasitica.

~~Die grosse Raubmeve~~. 1/5
~~Lestris catarractes~~.
~~Stercoraire cataracte~~.

Lachmeve. 1/3
Larus ridibundus.
Mouette rieuse.

Der Höckerschwan. 1/8
Cygnus olor.
Cygne domestique.

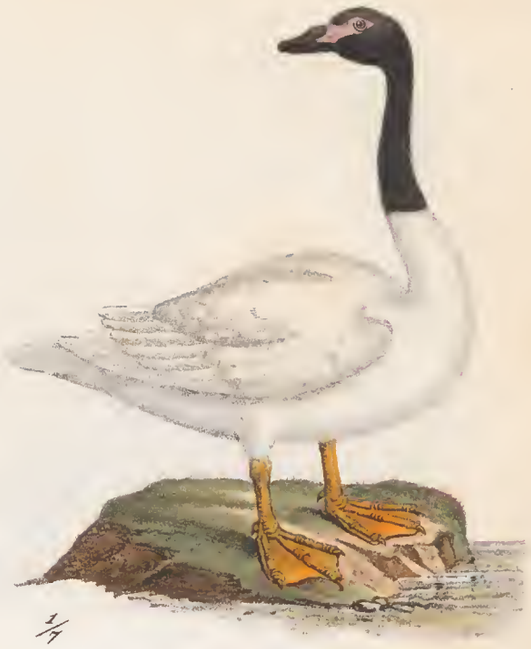

1/7

Schwarzhalsiger Schwan.
Cygnus atricollis.
Cygne col noir.

Südamerika.

Der Singschwan.
Cygnus musicus.
Cygne Sauvage.

1/9

Schwarzer Schwan.
Cygnus plutonius.
Cygne noire.

Nuthell. / Tasman.

Die Ringelgans.
Anser Bernicla.
Oie cravant.

1/5

Die Saatgans.
Anser segetum.
Oie sauvage.

Die Eiderente.
Anas molissima.
Canard Eider.

1/5

Die Sammetente.
Anas fusca.
Canard double macreuse.

Die Brandente.
Anas tadorna.
Canard tadorne.

1/5

Die Kragenente.
Anas histrionica.
Canard à collier.

Die chinesische Ente.
Anas galericulata.
Sarcelle de la Chine.

1/4

1/8

Die Wammenente.
Anas lobata. Mas.
Canard à Fanon.

Oceanien.

Die große Tauchergans. a Männch. b Weibch. Mergus Merganser. Grand Harle.

Der amerikanische Haubensäger.
Mergus cucullatus.
Harle huppé d'Amerique.

Der langschnäbelige Säger. a Männch. b Weibch. Mergus serrator. Harle huppé.

Der Gayische Attagis.
Attagis Gayi.
Attagis de Gay.

Tsili.

½

Orbignys Strandlerchenhuhn.
Tinochorus Orbignyanus.
Tinochore d'Orbigny.

Tsili.

Das weiße Scheidenhuhn.
Chionis alba.
Chionis blanc.

Staatenland, Neuholl., Tasman.,
Neuseeland.

¼

Eschholzisches Strandlerchenhuhn.
Tinochorus Eschholzii.
Tinochore d'Eschholz.

Tsili.